

# Massif forestier (versant sud) de la Montagne de Reims & étangs associés

## MOMENTS FORTS DE L'ANNÉE

Janv.

Poursuite des travaux à Avenay-Val-d'Or dans le cadre du contrat Natura 2000

Juin

Arrachage de la Renouée asiatique à Champillon avec les agents communaux

Août

Inventaires de la faune et de la flore à Avenay-Val-d'Or

Sept.

13<sup>e</sup> Rando du Parc organisée sur le site, au départ de Bouzy

Oct.

Mise à jour de la cartographie des habitats Natura 2000

Nov.

Comité de pilotage du site



Aster amelle

## Focus sur l'Aster amelle (Aster amellus)

### UNE ESPÈCE PROTÉGÉE DES MOYENNES MONTAGNES

L'Aster amelle est une plante vivace qui **fleurit d'août à fin septembre**. Elle est d'ailleurs surnommée « Marguerite de la Saint-Michel », en référence au jour de la Saint Michel (29 septembre). Grâce à sa floraison tardive, elle constitue une ressource alimentaire pour de nombreux insectes avant l'hiver.

Cette plante se développe sur les **pelouses calcaires, généralement en moyenne montagne**. Devenue rare, l'Aster amelle est aujourd'hui **protégée en France**.

→ **OBSERVÉE EN NOMBRE SUR LA ZONE POUR LA PREMIÈRE FOIS CETTE ANNÉE !**

## Une biodiversité florissante à Avenay-Val-d'Or

### DES OBSERVATIONS PROMETTEUSES SUR LA ZONE DU CONTRAT NATURA 2000

Depuis l'année dernière, la commune d'Avenay-Val-d'Or a lancé un contrat Natura 2000 pour restaurer une pelouse sèche située en bordure de forêt communale.

Identifiée dans les années 90 comme **l'une des plus emblématiques du territoire**, cette pelouse accueillait autrefois 24 espèces d'orchidées sauvages. En 2014, seulement 6 espèces avaient été recensées, confirmant la dégradation du milieu. Les travaux de restauration, débutés en 2019, permettront alors de retrouver progressivement cette incroyable diversité floristique de grand intérêt écologique.

Mais les orchidées ne sont pas les uniques bijoux du site. **D'autres plantes patrimoniales** étaient en effet présentes, comme l'Anémone pulsatile ou le Gaillet de Fleurot. **Cette année déjà, de nouvelles observations prometteuses** ont été faites, comme l'Euphrase des Bois, la Bugrane naine, ou encore l'Aster amelle ! Ces deux dernières n'avaient encore jamais été recensées sur le site. Affaire à suivre !

Syrphe



Anémone pulsatile



Euphrase des Bois



Bugrane naine

→ **RECNESÉE SEULEMENT SUR 10 COMMUNES DU DÉPARTEMENT DE LA MARNE !**

De nombreuses espèces animales sont également présentes sur le site d'Avenay-Val-d'Or, comme le **Rougequeue à front blanc**. Ce petit passereau insectivore et protégé à l'échelle nationale a été observé cette année !



Rougequeue à front blanc

© Marie Zelazny

© M. Barcoi



©Cyril Beudot

## Manifestations sportives : 8 avis émis

### Le site Natura 2000 de La MONTAGNE DE REIMS TOUJOURS AUTANT APPRÉCIÉ DES SPORTIFS

Cette année encore, plusieurs manifestations sportives (pédestres, cyclistes ou motorisées) ont été organisées au sein du site. Après analyse des dossiers de déclaration comprenant l'évaluation des incidences Natura 2000, l'animatrice a émis **7 avis favorables sur 8**.

Une manifestation de loisirs motorisés a en effet nécessité une rencontre entre l'organisateur, les services de l'Etat et l'animatrice du site Natura 2000 pour rappeler la réglementation en vigueur et les enjeux du site.

**La sensibilisation et l'accompagnement des organisateurs** permettent de garantir sur le long terme la qualité des milieux forestiers et des paysages, au plus grand bonheur de tous, sur ce site particulièrement fréquenté !



Muscardins

**Balisages sauvages ou non adaptés** trop souvent observés dans le massif forestier du site Natura 2000... Soyons vigilants et favorisons les balisages temporaires respectueux du site.

Pour plus d'infos sur les types de balisages préconisés, contactez-nous :  
**03 26 59 44 44**



✓ Balisage temporaire à la craie au sol



✗ Balisage permanent ou temporaire à la peinture sur les arbres



Loir gris

## Zoom sur la 13<sup>e</sup> Rando du Parc

Organisée par le Parc naturel régional de la Montagne de Reims depuis 13 ans, « la Rando' du Parc » s'est déroulée cette année au sein du site Natura 2000. **Plus de 1100 participants** (randonneurs pédestres et vététistes) ont été accueillis, sous le soleil et avec les gestes barrières.

La randonnée se déroulait au départ de Bouzy, sur les **sentiers VTT permanents de 9 km et 15 km**, créés l'année dernière par le Parc, le Relais sport nature de Bouzy et la Mountain Bikers Foundation. Une belle occasion de faire découvrir ces nouveaux sentiers au grand public.

La création de sentiers VTT permanents qui intègrent les enjeux du site Natura 2000 **permet d'augmenter l'offre touristique et sportive**, tout en **limitant les impacts sur les espèces et les milieux naturels**.

Stand d'inscription - septembre 2020



Noisetier

## S'ENGAGER DANS UN CONTRAT NATURA 2000

**Vous souhaitez préserver ou restaurer certains milieux naturels ?  
Des subventions sont disponibles pour vous aider !**

Pour plus d'informations sur les contrats Natura 2000, découvrez l'Info'site n°5 - édition spéciale. Explications, exemples, montant des aides : nous répondons à vos questions !

**Exemple d'actions : la mise en place d'îlots de vieux bois pour favoriser la biodiversité forestière.**



©Sylvain Gaudin - CRPF CA - CNPF



# Pâtis de Damery

## MOMENTS FORTS DE L'ANNÉE

Fév.

Travaux de restauration, par une remise en lumière, d'une mare forestière

Mars

Réunion de concertation entre le Parc, le CENCA et RTE pour le développement d'une lisière étagée

Mai

Pose de piquets bois pour baliser les zones à enjeux

Juil.  
Oct.

3 sessions d'arrachage du Sainfoin d'Espagne sous les lignes haute tension

Août

Chantier nature & Reportage France 3 sur le Sainfoin d'Espagne et les Pâtis de Damery

Nov.

Comité de pilotage du site

## Restauration d'une mare remarquable !

Une des mares forestières se situant au milieu du site Natura 2000 a été restaurée en début d'année. Une **remise en lumière**, par la coupe de quelques pins, était nécessaire pour permettre au soleil d'atteindre la mare. La végétation aquatique déjà présente pourra s'accroître et créera un milieu parfait pour l'**accueil d'une faune encore plus riche** (libellules, amphibiens...).



En été 2019, une cinquantaine de **grenouilles vertes et rousses** avaient déjà été observée dans cette mare.

Avant travaux



Après travaux



## Focus sur le Genêt d'Angleterre (*Genista anglica*)

Ce petit Genêt épineux est une **espèce protégée** au niveau régional, qui affectionne tout particulièrement les sols pauvres et acides que l'on retrouve sur les Pâtis de Damery. Seuls trois sites sont actuellement connus dans la Marne pour héberger encore cette plante remarquable.

En 2020, un **suivi de la population** de Genêt d'Angleterre a été réalisé par un botaniste du Conservatoire d'espaces naturels (CENCA). Pour cela, chaque individu a été pointé au GPS afin de vérifier le bon développement de la population. Plus de 1 000 pieds de Genêt d'Angleterre ont ainsi été recensés sur les landes acides des Pâtis de Damery.

C'est dans le cadre du **Plan régional d'actions pour les mares Grand-Est** que ces travaux ont eu lieu. Grâce à cette aide, l'association Reims Espoir est intervenue au profit de cet habitat particulier.



Potamot

# Un contrat Natura 2000 en faveur des Landes acides

## LANDES SUBATLANTIQUES à CALLUNE ET GENÊT D'ANGLETERRE

Ces landes constituent l'un des derniers témoins des pâtis du plateau de la Montagne de Reims. Sur les 93 hectares du site Natura 2000, elles représentent seulement 1,04 ha localisé principalement sous les lignes haute tension.

Menacées par l'embroussaillage et le reboisement, il est impératif de les préserver par un entretien limitant le développement des arbres et l'enrichissement du sol.

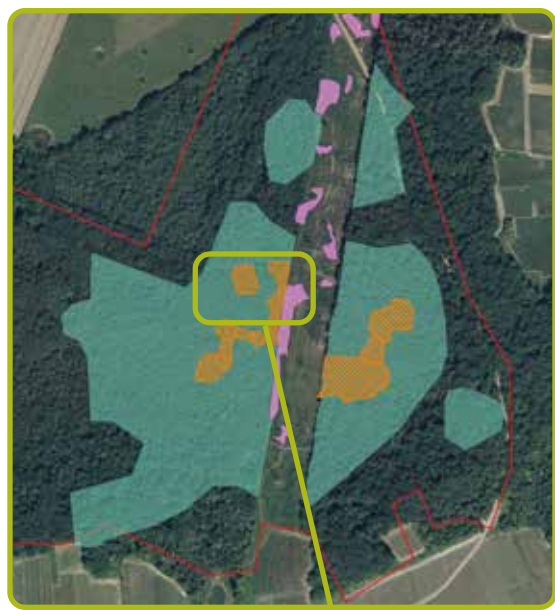

-  Périmètre Est du site Natura 2000
-  Zones de réouverture des anciennes landes
- Habitats semi-naturels présents :**
  -  Landes à Callune et Genêt
  -  Forêts de pins et de bouleaux sur lande



Gaillets jaunes

## UN CONTRAT Natura 2000

Grâce aux fonds de l'Europe et de l'Etat, les contrats Natura 2000 permettent de financer, des actions de restauration et d'entretien d'habitats d'intérêt communautaire identifiés dans le cadre de Natura 2000.

**Co-construite par le CENCA et le Parc, puis déposée en 2018, la demande de contrat Natura 2000 pour les Landes acides a enfin été validée. Les travaux ont pu débuter en automne 2020 !**

**Objectif :** Augmenter la surface de Landes acides sur le site des Pâtis de Damery.

**Porteur du Contrat Natura 2000 :** CENCA

**Prestataire :** Association Reims espoir

**Espèces favorisées :** Callune, Genêt d'Angleterre, Genêt des teinturiers



Callune



Genêt des teinturiers



Genêt d'Angleterre

**Travaux :** Réouverture d'environ 1 ha d'anciens secteurs de landes acides, aujourd'hui envahis par les pins et les bouleaux

**Automne 2020 :** Coupe de pins & débroussaillage

**Automne 2022 :** Coupe des rejets, débroussaillage ou fauchage de la zone

Vous souhaitez recevoir l'info'site chaque année ? Contactez-nous !

## PARTICIPEZ À NOS CÔTÉS

Faites-nous part de vos observations sur les Pâtis de Damery et n'oubliez pas de participer à nos animations pour découvrir ce site exceptionnel.



Imprimé sur du papier 100% RECYCLÉ

Edition du Syndicat mixte de gestion du Parc naturel régional de la Montagne de Reims. Chemin de Nanteuil, 51480 Pourcy.  
Direction de publication : Dominique LEVÊQUE - Responsable de publication : Olaf HOLM  
Rédacteur : Léa JOLY et Eva POILVÉ. - Illustration : Armelle DROUIN  
Conception-réalisation : okowoko.fr - Impression : Nord'Imprim

## Parc naturel régional de la Montagne de Reims

Maison du Parc - Chemin de Nanteuil  
51480 Pourcy - Tél. 03 26 59 44 44  
contact@parc-montagnedereims.fr  
www.parc-montagnedereims.fr



@ParcMontagnedeReims



parc\_montagne\_de\_reims

